

AUTOROUTES A1, A2, A4, A16, A26, A29
Études et maîtrise d'œuvre pour la mise en place de dispositifs de
lutte contre la pollution accidentelle

Autoroute A1 - Franchissement de la Vallée de la Somme à Feuillères

Catalogue photographique

MAÎTRE D'OUVRAGE : SANEF



Département Infrastructures et Grands Ouvrages
168 / 172 boulevard de Verdun
92400 COURBEVOIE

Indice C
Mars 2014

SOMMAIRE

A.	ZONE DE TRAVAUX AU SUD DU VIADUC.....	3
A.1	Plans de localisation des photos	3
A.2	Zone d'implantation du futur bassin BTC n° 1294-1	6
A.3	Zone de travaux côté Est au sud de la VC n°4.....	7
A.4	Zone de travaux côté Ouest entre le canal et la VC n°4	8
B.	ZONE DE TRAVAUX AU NORD DU VIADUC.....	9
B.1	Plan de localisation des photos	9
B.2	Zone d'implantation du futur BTC n° 1299-2	11
B.3	zone de travaux à l'Est de l'autoroute	13

A. ZONE DE TRAVAUX AU SUD DU VIADUC

A.1 PLANS DE LOCALISATION DES PHOTOS

voir cartes en pages suivantes

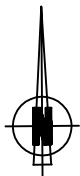

A1 FEUILLERES
Localisation des prises de vues
Zone de travaux au sud du viaduc

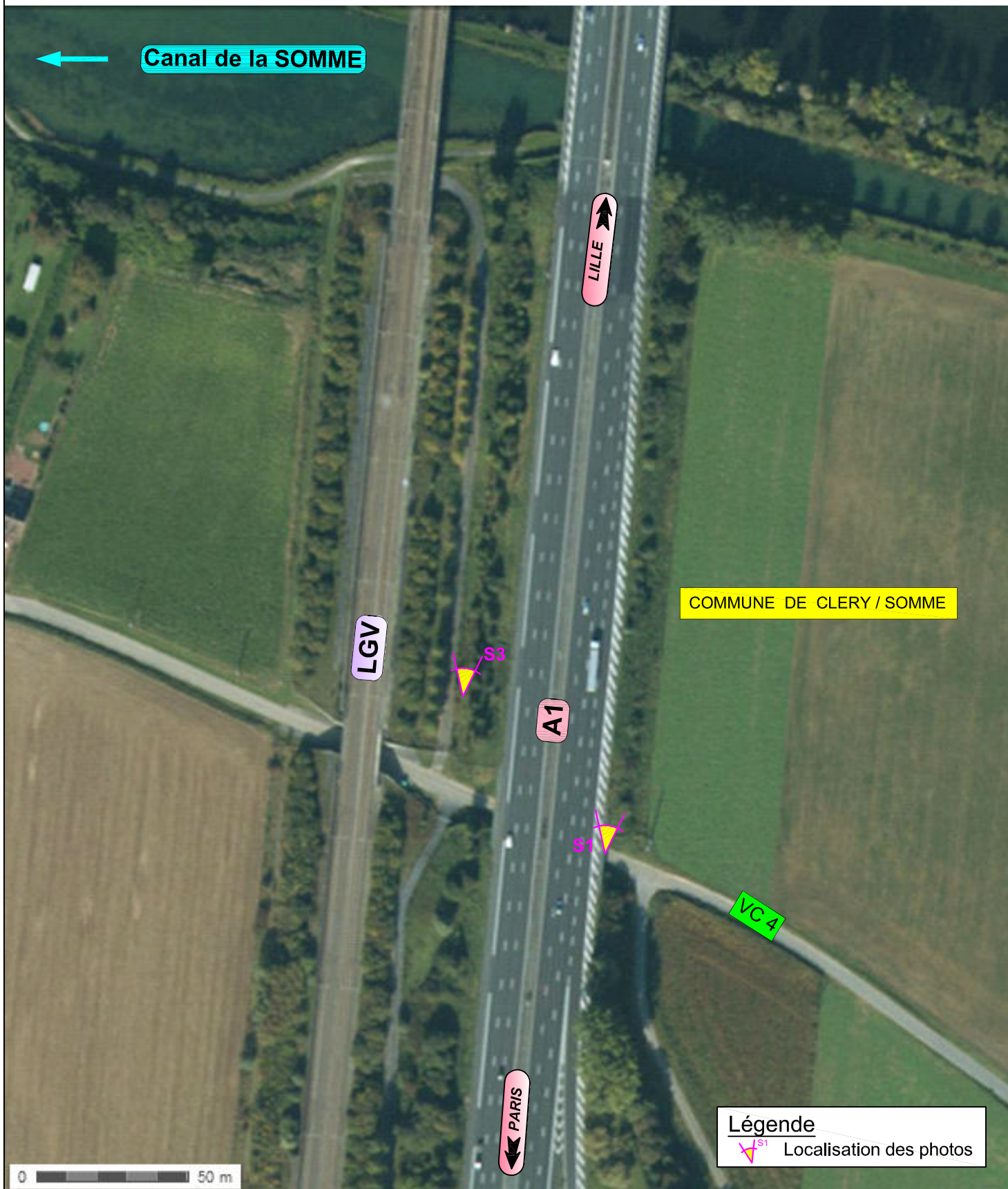

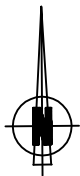

A1 FEUILLERES
Localisation des prises de vues
Zone de travaux au sud du viaduc



A.2 ZONE D'IMPLANTATION DU FUTUR BASSIN BTC N° 1294-1

(Prise de vue du 04/12/2013)



Photo n° S1 : vue générale de la zone d'implantation du futur bassin depuis l'autoroute A1

A.3 ZONE DE TRAVAUX CÔTÉ EST AU SUD DE LA VC N°4

(Prise de vues du 04/12/2013)



Photo n° S2 : Vue du délaissé entre le pied de remblai autoroutier et le chemin de désenclavement

A.4 ZONE DE TRAVAUX CÔTÉ OUEST ENTRE LE CANAL ET LA VC N°4

(Prise de vues du 04/12/2013)

Zone de travaux côté Ouest entre l'autoroute A1 et la LGV

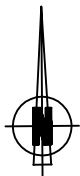

Photo n° S3 : vue du délaissé au Nord de la VC4 (PI 115 sous A1)

B. ZONE DE TRAVAUX AU NORD DU VIADUC

B.1 PLAN DE LOCALISATION DES PHOTOS

voir carte en page suivante



A1 FEUILLERES
Localisation des prises de vues
Zone de travaux au nord du viaduc

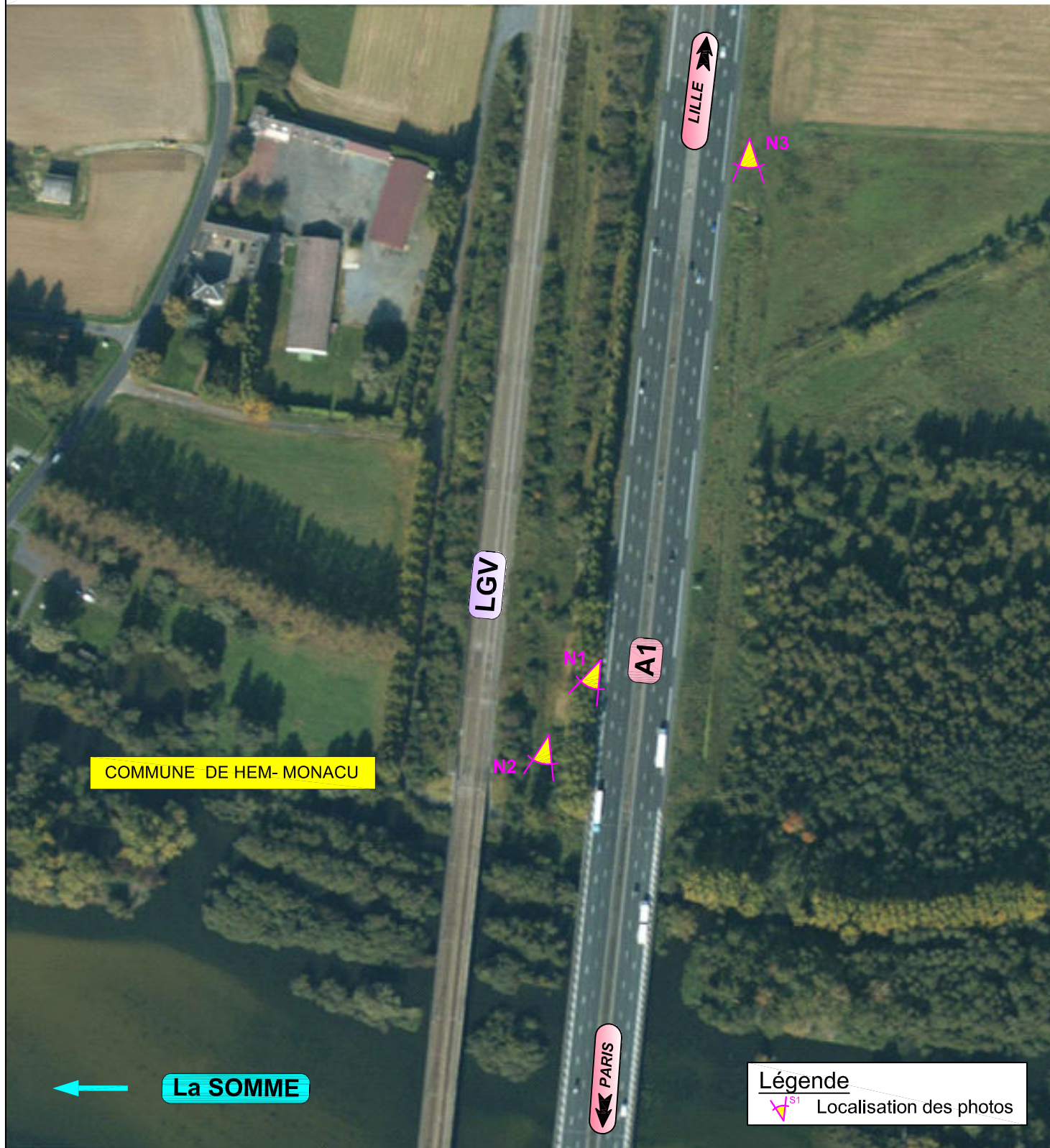

B.2 ZONE D'IMPLANTATION DU FUTUR BTC N° 1299-2

(prises de vues du 04/12/2013)



Photo n° N1 : vue générale du délaissé entre l'autoroute et la LGV vers la Somme



Photo n° N2 : fossé, exutoire des eaux pluviales vers la Somme

B.3 ZONE DE TRAVAUX À L'EST DE L'AUTOROUTE

(prise de vues du 12/03/2014)



Photo n° N3 : vue de la zone de travaux au droit du délaissé entre la plateforme autoroutière et la clôture